

ZAKRES OPRACOWANIA

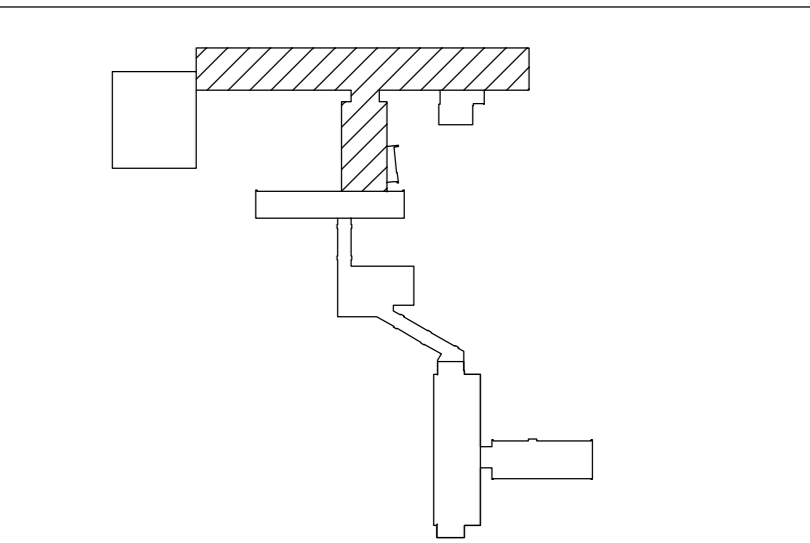
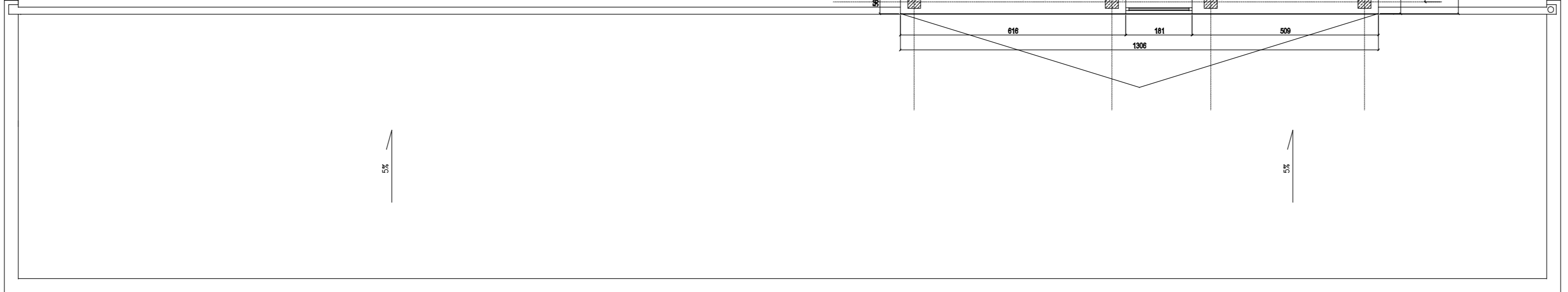
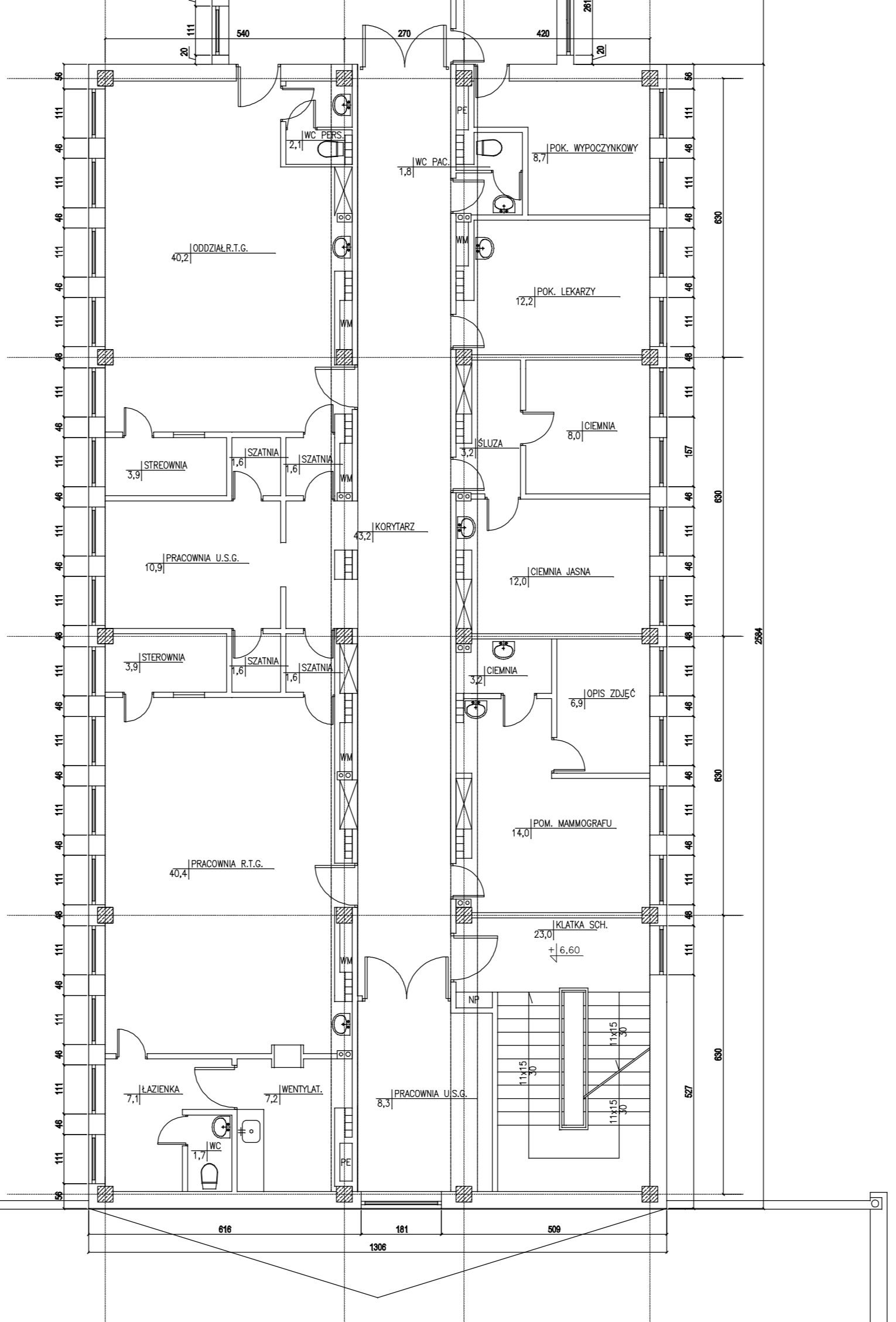
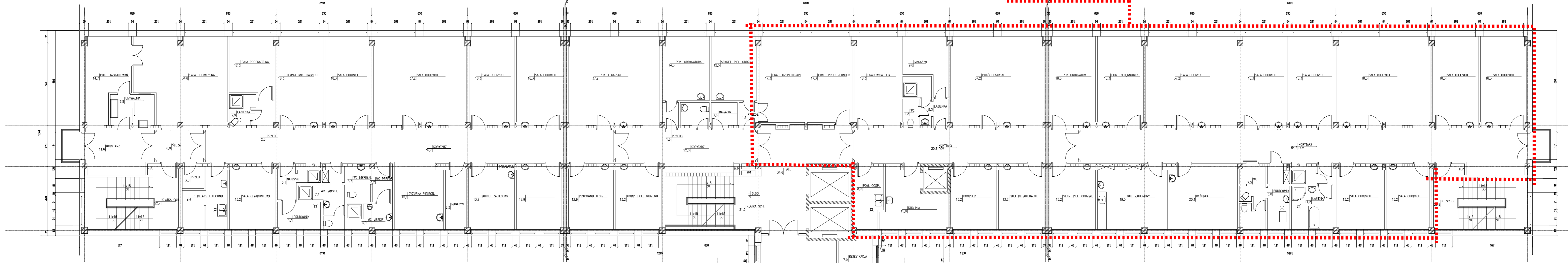

PRACOWNIA ARCHYTEKTONICZNA "WARS"							
TOMASZ MACH							
00-832 WARSZAWA							
ul. Towarowa 22 "LETNIE CENTRUM"							
tel. (0-22) 652-26-50 lub 0-22-652-321-111 / fax. (0-22) 652-17-18							
INWESTOR:	SAMODZELNY ZESPOL PUBLICZNYCH ZAKLADOW OPIEKI ZDROWOTNEJ						
TEMAT:	DIGITALIZACJA POMIESZCZEN SIPIALA W WOLOMINIE						
ADRES:	UL. GEDYNSKA 1/3, 05-200 WOLOMIN						
FAZA:	DIGITALIZACJA DOKUMENTACJI						
ZAKRES:	RZUT II PIETRA						
PROJEKTANT:	Pol.mch. TOMASZ MACH	MIKROPRACOWNIA:	PEPPER	DATA:	09.03.2023	SKALA:	1:100
OPRACOWAL:	Pol.mch. MONIKA SZYLM	MIKROPRACOWNIA:	PEPPER	WERSJA:	01		
OPRACOWAL:	Pol.mch. KAROLINA OGIENIOWICZ	MIKROPRACOWNIA:	PEPPER				
SPRAWDZIL:	Pol.mch. KAZIMIERZ OLSZANEK	MIKROPRACOWNIA:	PEPPER				